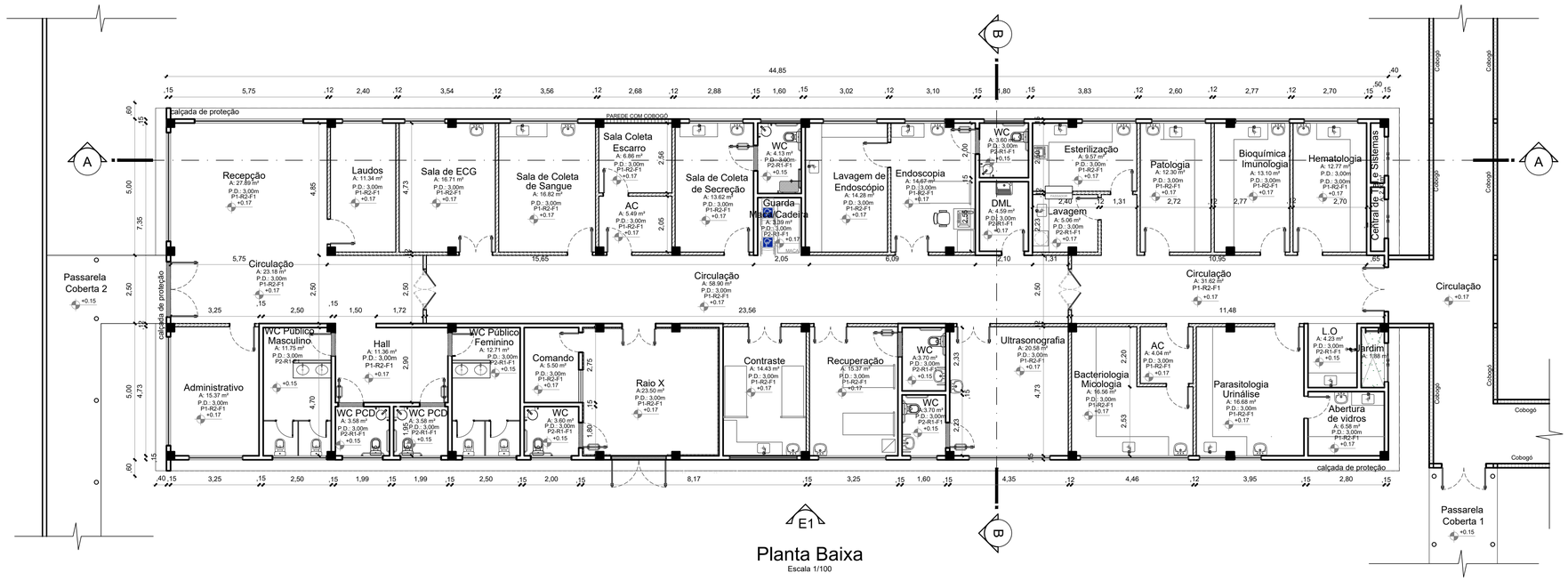

Planta Baixa

Escala 1/100

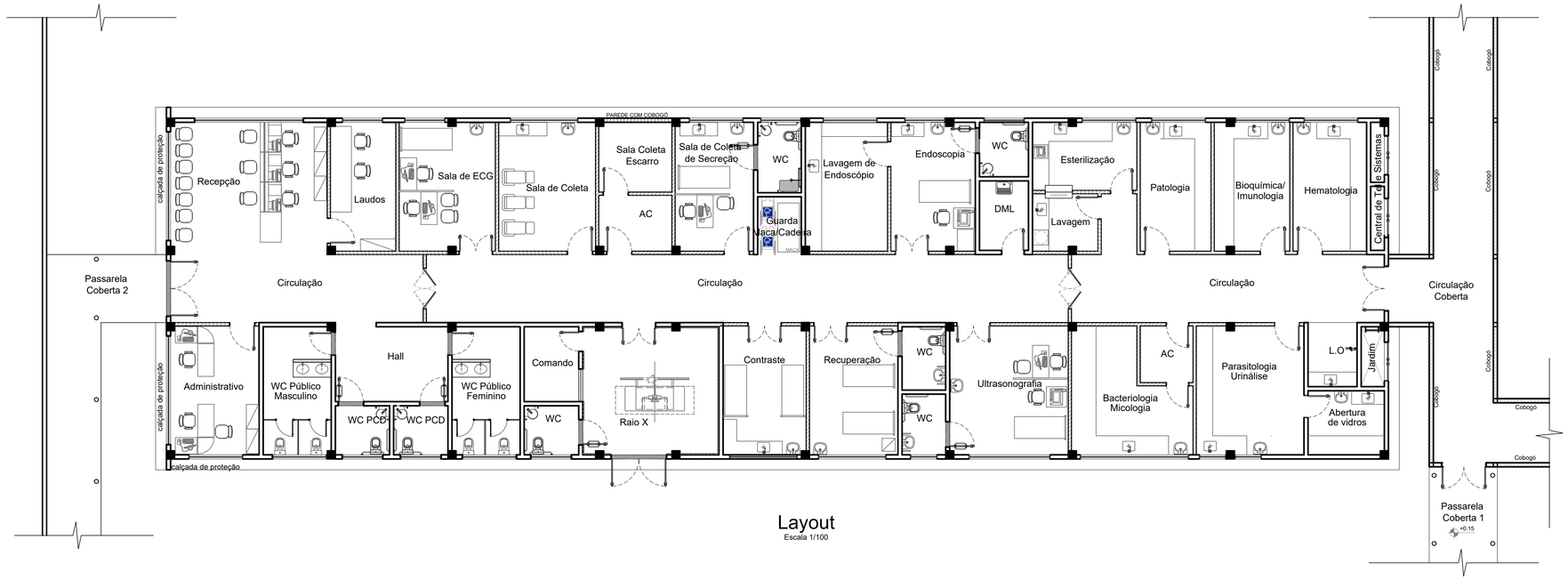

Layout

Escala 1/100

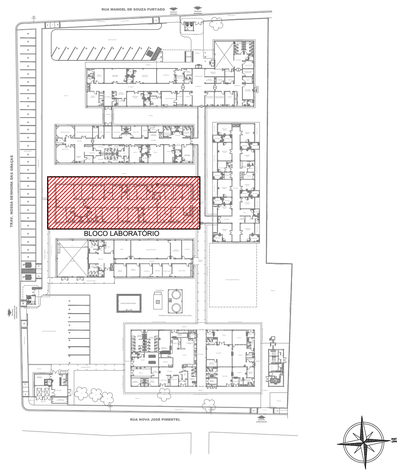

Croqui de Referência

S/Escala

ESPECIFICAÇÕES

PISOS

P1	PISO DE ALTA RESISTÊNCIA E=8mm COM RESINA INCL. CAMADA REGULARIZADORA
P2	REVESTIMENTO CERÂMICO PARA PISO COM PLACAS TIPO PORCELANATO, DIMENSÕES 45x45 cm, ANTIDERRAPANTE.
P3	CALÇADA EM PISO CIMENTADO

REVESTIMENTOS

R1	REVESTIMENTO CERÂMICO COM PLACAS TIPO ESMALTADA, DIMENSÕES 20x20cm.
R2	PINTURA COM TINTA LATEX ACRÍLICA NA COR BRANCO, DUAS DEMÃOS

SOLEIRAS

S1	SOLEIRA EM GRANITO, LARGURA 15CM, ESPESSURA DE 2CM.

FORRO

F1	FORRO EM PLACAS DE GESSO ACARTONADO ESTRUTURADO, PINTADO COM TINTA PVA NA COR BRANCA.
F2	SEM FORRO

ALVENARIA

PAREDE COM PLACA DE GESSO ACARTONADO (DRYWALL)

PAREDE REBOCADA COM ARGAMASSA BARITADA

NOTAS

- MEDIDAS E NÍVEIS EM METROS;
- VERIFICAR POSIÇÃO EXATA DOS PILARES NO PROJETO ESTRUTURAL;
- VERIFICAR DETALHES CONSTRUTIVOS PERTINENTES NAS PRANCHAS DE DETALHAMENTO;
- EM CASO DE CONFLITO DE INFORMAÇÕES ENTRE O PROJETO GRÁFICO E O MEMORIAL DESCRITIVO, PREVALECE A INFORMAÇÃO CONTIDA NOS DESENHOS;
- ALTERAÇÕES NESTE PROJETO SOMENTE COM AUTORIZAÇÃO EXPRESSA DO AUTOR;
- LEI DE ACESSIBILIDADE Nº 13.146/2015;

REFERÊNCIAS:

- PLANILHA DE QUANTITATIVOS
- MEMORIAL DESCRITIVO E ESPECIFICAÇÕES TÉCNICAS

PROPRIETARIO: PREFEITURA MUNICIPAL DE MOCAJUBA

Maruza Baptista
Arquiteta
CAU: A 28510-2

PROJETO: ARQª MARUZA BAPTISTA - CAU:28510-2/PA

MARUZA BAPTISTA
ARQUITETURA E URBANISMO

f.: 91* 981153460 / 21215005
E-MAIL: maruzabap@gmail.com

PREFEITURA MUNICIPAL DE MOCAJUBA

LOCAL: RUA MANOEL DE SOUZA FURTADO, MOCAJUBA/PA	DATA: JUN/2022 · ESCALA : 1/100
ASSUNTO : CONSTRUÇÃO DO HOSPITAL MUNICIPAL DE MOCAJUBA/PA	PRANCHA : ARQ 01/02
CONTEÚDO: BLOCO 4 - LABORATÓRIO PLANTA BAIXA / LAYOUT	
DESENHO CAD : MNB AMORAS / LUMA VASCONCELOS	

DIREITOS RESERVADOS - LEI 5.772 DE 21/12/71. A ALTERAÇÃO SEM AUTORIZAÇÃO DE SEU AUTOR, FICARÁ SUJEITA AS MEDIDAS LEGAIS CABÍVEIS. A ALTERAÇÃO ASSIM COMO A PRÁTICA TOTAL OU PARCIAL SEU AUTOR DE QUALQUER RESPONSABILIDADES POSTERIORES.

PRETO

PADRÃO CORES	PENAS
01	0.10
02	0.20
03	0.30
04	0.40
05	0.50
06	0.60
07	0.20
08	0.05
09	0.1
11	0.6
RESTANTE COR	
0.2	

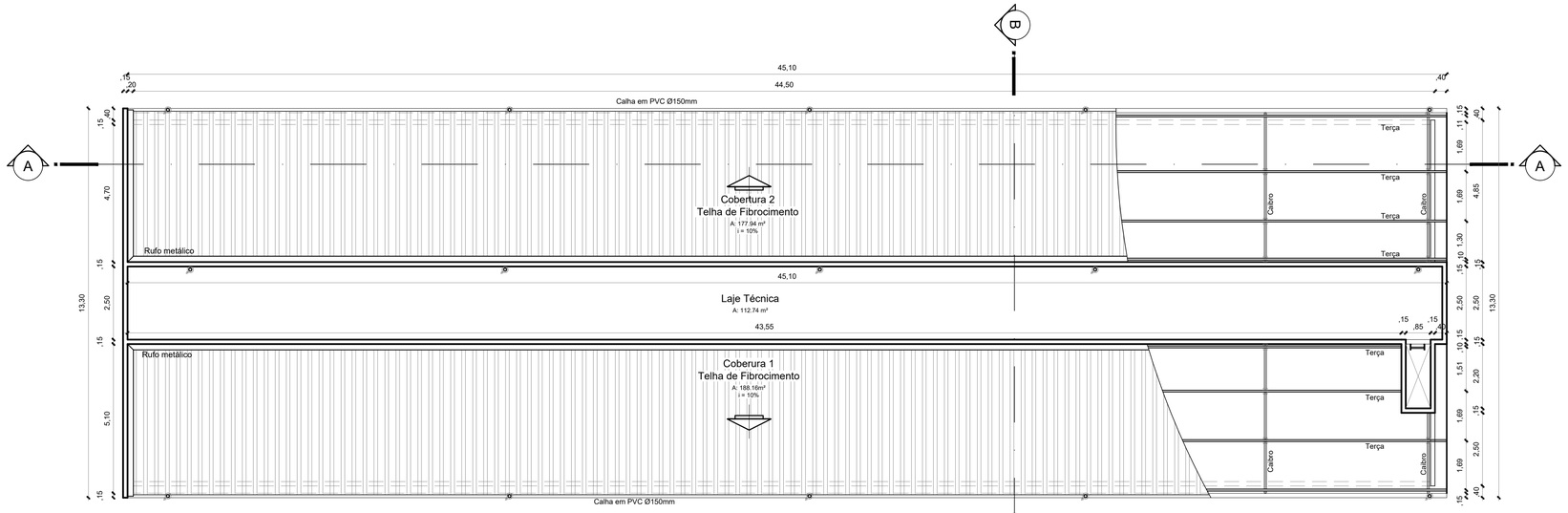

Planta de Cobertura
Escala 1/100

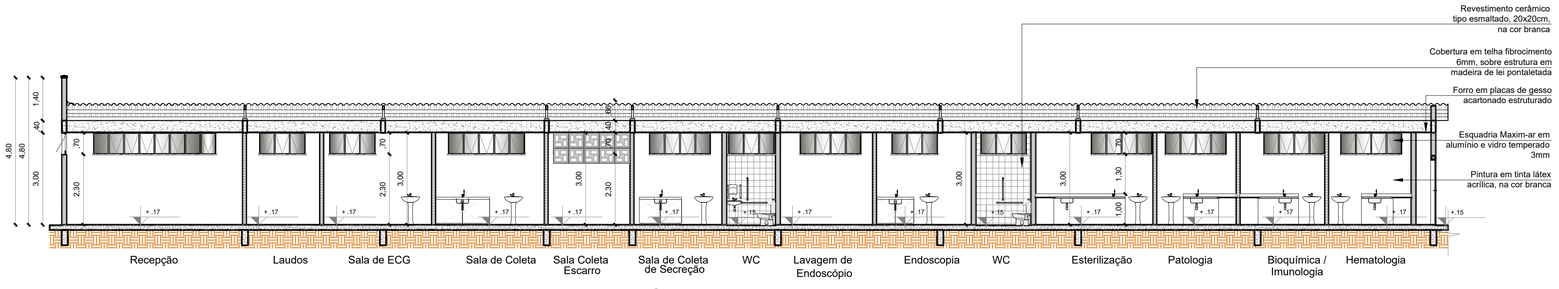

Corte AA
Escala 1/100

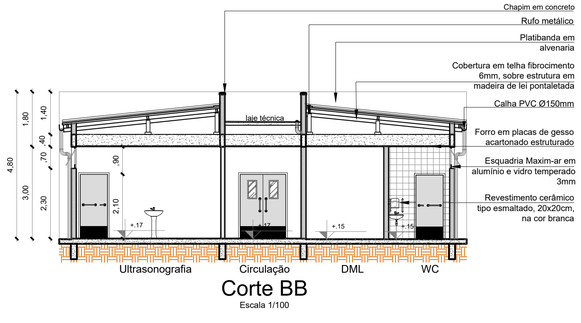

Corte BB
Escala 1/100

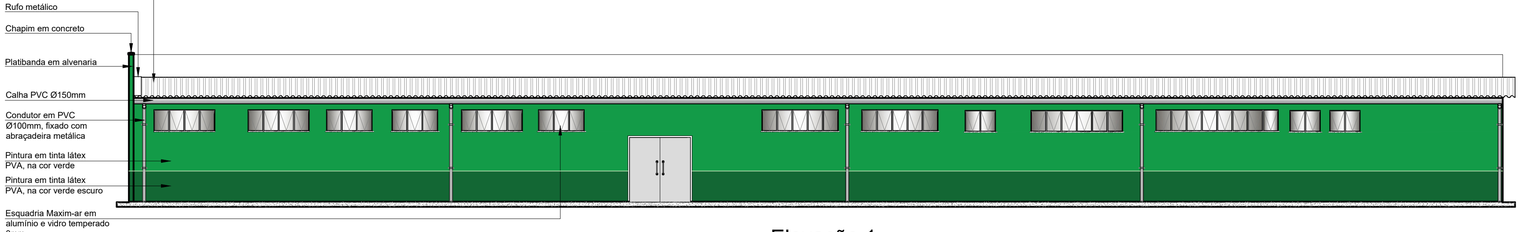

Elevação 1
Escala 1/100

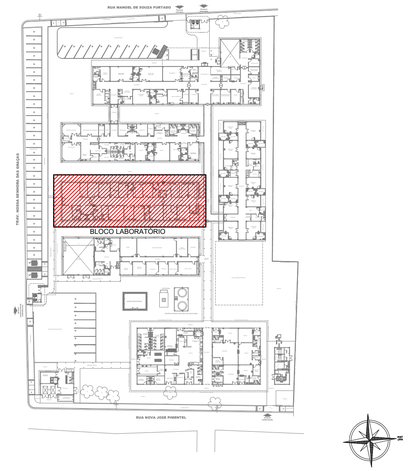

Croqui de Referência
S/Escala

ESPECIFICAÇÕES

PISOS

P1	PISO DE ALTA RESISTÊNCIA E=8mm COM RESINA INCL. CAMADA REGULARIZADORA
P2	REVESTIMENTO CERÂMICO PARA PISO COM PLACAS TIPO PORCELANATO, DIMENSÕES 45x45 cm, ANTIDERRAPANTE.
P3	CALÇADA EM PISO CIMENTADO

REVESTIMENTOS

R1	REVESTIMENTO CERÂMICO COM PLACAS TIPO ESMALTADA, DIMENSÕES 20x20cm.
R2	PINTURA COM TINTA LATEX ACRÍLICA NA COR BRANCO, DUAS DEMÃOS

SOLEIRAS

S1	SOLEIRA EM GRANITO, LARGURA 15CM, ESPESSURA DE 2CM.

FORRO

F1	FORRO EM PLACAS DE GESSO ACARTONADO ESTRUTURADO, PINTADO COM TINTA PVA NA COR BRANCA.
F2	SEM FORRO

- ALVENARIA
- PAREDE COM PLACA DE GESSO ACARTONADO (DRYWALL)
- PAREDE REBOCADA COM ARGAMASSA BARITADA

NOTAS

- MEDIDAS E NÍVEIS EM METROS;
- VERIFICAR POSIÇÃO EXATA DOS PILARES NO PROJETO ESTRUTURAL;
- VERIFICAR DETALHES CONSTRUTIVOS PERTINENTES NAS PRANCHAS DE DETALHAMENTO;
- EM CASO DE CONFLITO DE INFORMAÇÕES ENTRE O PROJETO GRÁFICO E O MEMORIAL DESCRITIVO, PREVALECE A INFORMAÇÃO CONTIDA NOS DESENHOS;
- ALTERAÇÕES NESTE PROJETO SOMENTE COM AUTORIZAÇÃO EXPRESSA DO AUTOR;
- LEI DE ACESSIBILIDADE Nº 13.146/2015;

REFERÊNCIAS:

- PLANILHA DE QUANTITATIVOS
- MEMORIAL DESCRITIVO E ESPECIFICAÇÕES TÉCNICAS

RENAN REIS LIRA:01509032274

Assinado de forma digital por RENAN REIS LIRA:01509032274
Dados: 2022.09.01 13:23:48 -03'00'

PROPRIETARIO: PREFEITURA MUNICIPAL DE MOCAJUBA

Maruza Baptista
Arquiteta
CAU: A 28510-2

PROJETO: ARQª MARUZA BAPTISTA - CAU:28510-2/PA

MARUZA BAPTISTA
ARQUITETURA E URBANISMO
t.: 91* 98115 3460 / 2121 5005
E-MAIL: maruzabap@gmail.com

PREFEITURA MUNICIPAL DE MOCAJUBA

LOCAL: RUA MANOEL DE SOUZA FURTADO, MOCAJUBA/PA	DATA: JUN/2022	ESCALA : 1/100
ASSUNTO : CONSTRUÇÃO DO HOSPITAL MUNICIPAL DE MOCAJUBA/PA	PRANCHA : ARQ 02/02	
CONTEÚDO: BLOCO 4 - LABORATÓRIO PLANTA DE COBERTURA / CORTES AA E BB / ELEVAÇÃO 1		
DESENHO CAD : MNB AMORAS / LUMA VASCONCELOS		

DIREITOS RESERVADOS - LEI 5.772 DE 21/12/71. A ALTERAÇÃO SEM AUTORIZAÇÃO DE SEU AUTOR FICARÁ SUJEITA AS MEDIDAS LEGAIS CABÍVEIS. A ALTERAÇÃO ASSIM COMO A PRÁTICA TO DAME SEU AUTOR DE QUALQUER RESPONSABILIDADES POSTERIORES.

PRETO

PADRÃO CORES	PENAS
01	0.10
02	0.20
03	0.30
04	0.40
05	0.50
06	0.60
07	0.20
08	0.05
09	0.1
11	0.6

RESTANTE COR
0.2